

「お試し住宅」で 遊佐町にプチ移住してみよう！

遊佐町お試し住宅利用マニュアル

山派？それとも海派？



あなたはどっち！？



【問合せ・申込先】

遊佐町役場定住促進係

山形県飽海郡遊佐町遊佐字舞鶴211

TEL : 0234-28-8257 FAX : 0234-72-3315

E-mail : teiju@town.yuza.lg.jp

土日夜間の連絡先等については住宅内にある連絡先情報をご確認ください。

山派なら...

お試し住宅第1号 ひろの

「広野の家」



コンパクトな山間部の
お家でのんびり暮らし



所在地

山形県飽海郡遊佐町白井新田字山道下66

間取り

3DK (和室×3)

周辺環境

遊佐中心エリア（遊佐駅周辺）より車で約15分程度。町の東側で町中よりも鳥海山が近く、斜面に広がる田んぼや、満点の星空を見ることができます。

詳しくは、ホームページを
ご覧ください！



海派なら...

お試し住宅第2号 ぬのくら

「布倉の家」

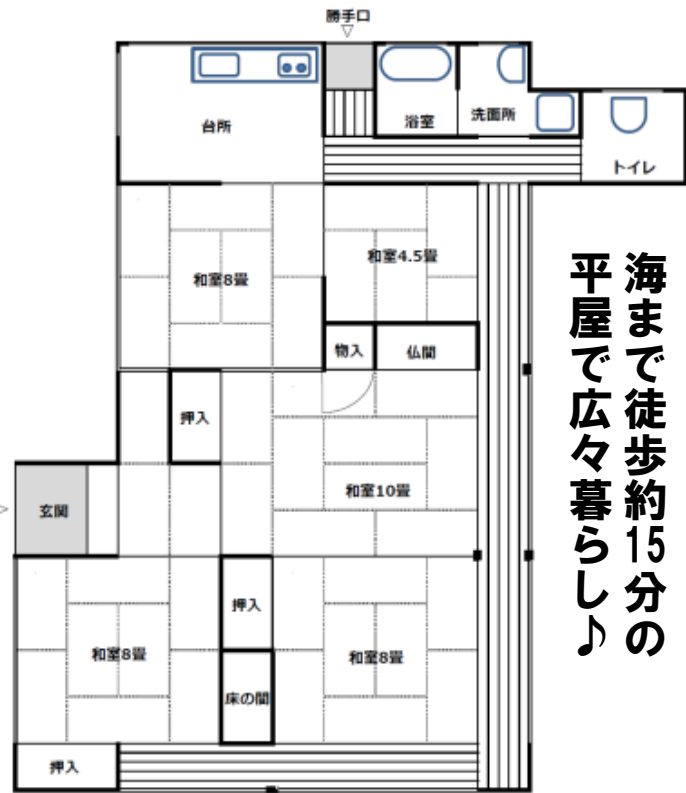

海まで徒歩約15分の
平屋で広々暮らし♪

所在地

山形県飽海郡遊佐町吹浦字布倉26-3

間取り

5DK (和室×5)

周辺環境

遊佐中心エリア（遊佐駅周辺）より車で約20分程度。町の西側で漁港や海水浴場、温泉も徒歩圏内です。

詳しくは、ホームページを
ご覧ください！



遊佐町お試し住宅について

移住を決める前に遊佐町での暮らしを一定期間体験していただき、遊佐移住の実現を確かなものにしていただくことを目的としています。
なお、滞在中は遊佐町役場企画課定住促進係と集落支援員、NPO法人いなか暮らし遊佐応援団が田舎暮らし体験をフォローさせていただきます。

【利用対象者】

遊佐町へ移住を希望、検討している方で遊佐町以外に住所を有する20歳以上の方



【利用日数】

2泊3日～7泊8日

（冬期間11～3月は最長90泊91日まで可能。ただし利用者負担については下記利用料のとおり）

【利用料】

無料。

※布団は用意いたしますが、シーツ（敷シーツ・掛シーツ・枕カバー）はご持参いただくか、レンタルの場合、1組360円をご負担下さい。

※冬期間8泊以上ご利用の方は、電気、ガス、上下水道料金は利用者負担となります。また、利用期間中の住宅の賃貸借契約を町と結んでいただくこととなります。

※暖房用の灯油をご使用になった場合はお帰りになる際に利用者の負担で満タンにさせていただきます。

【設備】

■家電（エアコン・テレビ・ガスコンロ・冷蔵庫・炊飯器・電子レンジ・洗濯機・扇風機・灯油ストーブ等）

■調理器具（包丁・まな板・鍋・フライパン・おたま等）、食器一式

■掃除用具（掃除機・箒・ちりとり）

※食品・調味料・専用品、洗剤、トイレトーパー等をご持参ください。





注意事項



必ずお読みください

- 観光などを目的とした申し込みはお断りしております。
- 利用中は、町、集落支援員、NPO法人いなか暮らし遊佐応援団による移住相談や町の紹介、空き家見学などを行ってまいります。
- 利用希望の2週間前までにご連絡ください。電話で仮予約ができます。
(連絡先・問合せは表紙ページにあります)
- 申し込みは先着順となります。
- ペットの同伴はできません。
- お申し込みご家族以外の方の入室はできません。
- 住宅内は禁煙です。
- ゴミ出し、清掃、洗濯等は利用者で行っていただきます。
- 空き家見学の際は、別途「空き家バンク」利用者登録が必要です。
- 体験後、移住に関するアンケートにご協力をお願いいたします。
- 遊佐町までの交通費、体験中の飲食費・イベント参加費などの実費は利用者でご負担ください。
- 利用の約1週間前に、各住宅のある集落に対して、利用する「日程・人数・家族構成・どこから来たか(〇〇県など)、何を行うか(空き家見学など)」をお知らせします。氏名などは公開されません。
- お試し住宅は空き家を利活用しているため、ホテルや旅館等のようにサービスやメンテナンス等の行き届いている施設ではございませんので、十分ご理解の上ご利用ください。

各住宅はどちらも民家が隣接しています。
ルールを守ってご利用ください。

申し込みの手順 (ご利用日の2週間前までにお申し込みください)

①担当窓口で電話で仮予約をしてください

■仮予約は電話でお願いいたします。ご利用日の2週間前までにお申し込みください。

【遊佐町役場企画課定住促進係】 電話：0234-28-8257

■仮予約ができましたら、定住促進係から「お試し住宅利用申込書」を郵送でお送りします。



②利用申込書に必要事項を記入の上、提出してください

■利用申込書に必要事項を記入・押印の上、下記住所に郵送でお送りください。

【郵送先】 999-8301 山形県飽海郡遊佐町遊佐字舞鶴211
遊佐町役場企画課定住促進係



③予約の確定のお知らせ

■決定通知書をもってお知らせします。

■利用数日前に到着予定時刻等をお伺いいたします。



④お試し住宅でプチ移住を体験を始めていただきます

■入居開始日に鍵をお渡ししますが、お渡し前に移住相談を受けていただきます。

■お試し住宅にて10分程度利用にあたっての注意事項を説明します。



⑤お帰りの際のお願い

■使用した箇所の清掃とゴミの分別、灯油の補充（ストーブを利用した場合）をお願いします。

■退去の際の鍵の返却については入居日にご説明いたします。

ご希望体験内容に合わせてスタッフがスケジュールをご提案する「お試し移住体験プラン」もございます。ぜひ一緒にご利用ください。

ゆざまち
山も海も田んぼもある山形県遊佐町で、いつでも

お試し移住体験

相談・案内・お試し体験住宅利用料 **無料**

山形県(人の笑顔の町)のおでこ遊佐です



① 移住相談

まずは電話やメールでご相談。ご希望内容に沿って、体験スケジュールをご提案します。



② 町紹介・案内

遊佐町出身のスタッフが町内を紹介、案内します(半日~1日半程度)

町内イベント参加・見学

施設見学

空き家見学

就農・就労相談

※一部有料のプログラムがあります。(イベント参加費等)

その他
ご希望に
応じてプラン
を提案

③ お試し住宅に宿泊

ホテルや旅館宿泊よりもリアルな遊佐町暮らしを体験できます。

※2泊~7泊まで。利用料無料。(11~3月は最長90泊91日まで可能)

遊佐の水と食材で料理
町の人のつながり
家探し職探しの拠点に

※町内宿泊施設も利用できます。(予約・宿泊費用はご自身でお願いいたします。)

おすすめアクティビティ(★は主な町内イベント)

4月	5月	6月	7月	8月	9月	10月	11月	12月	1月	2月	3月
← 鳥海山の湧水めぐり(街歩き・ドライブ) →											
← 鳥海山(標高2,236m)登山 →											
← ハイキング・トレッキング (高瀬峡・一ノ滝・二ノ滝) →											
← 釣り(海・川) →											
← 宝観祭 → ← 海水浴 → ← 芋煮会 →											
★中山河川公園桜まつり			★鳥海山夏山開き			★鳥海SEA TO SUMMIT			★アマハゲ(ユネスコ無形文化遺産)		
★鳥海山大物忌神社例大祭			★海水浴場開き			★奥の細道鳥海ソーデーマーチ			★鯉ふくまつり		
★鳥海ブルーライン			★夕日まつり			★鮭のつかみどり大会			★二ノ滝		
★登山マラソン大会			★遊佐町民花火大会						★氷柱トレッキング		
★杉沢比山 国指定重要無形民俗文化財			★遊佐町民盆踊り大会						★旧青山本部ひなまつり		

遊佐町移住相談窓口

NPO法人 いなか暮らし遊佐応援団
TEL: 0234-43-6941

【営業時間】月~金曜日(祝日を除く) 9:00~18:00

〒999-8301

山形県飽海郡遊佐町遊佐字広表6-1

MAIL: inakagurashi@yuza-iju.com



遊佐町IUターン促進協議会

家電等が揃った「お試し住宅」でプチ移住してみませんか？

【山】 広野の家

間取り：3DK

遊佐中心エリア(遊佐駅周辺)より車で約10分。
街中よりも鳥海山が近く、斜面に広がる田んぼや、満天の星空を見ることができます



【海】 布倉の家

間取り：5DK

遊佐中心エリア(遊佐駅周辺)より車で約20分、吹浦駅より徒歩約8分。
漁港や海水浴場、温泉も徒歩圏内です。



利用日数	2泊3日～7泊8日 (11～3月は最長9泊9日まで可能)
利用料金	無料 (ストーブ用の灯油は満タン補充、冬期8泊以上利用時は電気・ガス・水道代がかかります)
設備	■家電 (テレビ・ガスコンロ・冷蔵庫・炊飯器・電子レンジ・洗濯機・扇風機・灯油ストーブ等) ■調理器具 (包丁・まな板・鍋・フライパン・おたま等)、食器一式 ■掃除用具 (掃除機・ほうき・ちりとり) ■ふとん類 ※ふとんカバー・シーツ・枕カバーは、レンタル(360円)していただくか、ご自身でご準備ください。
持参するもの	食品、調味料、洗面用品(タオル類、シャンプー類、歯ブラシ等)、洗剤(衣類用、食器用)、トイレトーパー、その他施設に無いもの

【お申し込み方法】・・・以下の情報をFAX・E-MAIL・郵送のいずれかでお申込みください。

ご希望の日程、体験したいこと、聞いてみたいこと等お聞かせください。スタッフと相談しながらスケジュールを組みましょう。

申込み

※来町候補日の3週間前まで

内容調整

遊佐町へ

FAX 0234-43-6855

E-MAIL inakagurashi@yuza-iju.com

参加者 代表氏名	フリガナ	年齢	性別	電話	
				携帯電話	
住所	〒 -			メールアドレス	
同行者の 氏名	フリガナ	年齢	代表者との 関係	フリガナ	年齢 代表者との 関係
来町日	宿泊 第一候補…20__年__月__日()～__月__日() (【山】広野の家・【海】布倉の家・利用しない) 第二候補…20__年__月__日()～__月__日() (利用しない場合 (日帰り・他の宿泊施設・知り合い宅等))				
来町時の 移動手段	自家用車・電車・航空機+α バス・その他()	移住後の 仕事		<input type="checkbox"/> 企業に勤めたい (希望業種等:) <input type="checkbox"/> 起業したい (事業内容:) <input type="checkbox"/> 農業を始めたい (□米 □野菜 □果樹 □未定) <input type="checkbox"/> 年金暮らし □未定・その他()	
住まい について	移住したら… <input type="checkbox"/> 賃貸住宅を借りたい <input type="checkbox"/> 中古住宅を購入したい <input type="checkbox"/> 新築住宅を建てたい	空き家 見学		<input type="checkbox"/> 内覧を希望する (No.)(No.)(No.) → 利用登録 □登録済 □未登録(内覧には登録が必要です) <input type="checkbox"/> 内覧希望なし	
希望体験 内容、知り たいこと等	スタッフによる遊佐町紹介、移住相談(1～2時間程度)は必ずスケジュールに組み込ませていただきます。				

※お申し込み時について

町紹介・案内・お試し体験住宅のご利用は、以下の全てに当てはまる方に限ります。ご確認の上お申込みください。

①遊佐町への移住に関心があり、遊佐町以外に住所を有する20歳以上の方

②遊佐町の「移住定住促進事業」に賛同、体験内容や写真をWEB上や紙媒体の広告宣伝にて利用させていただくことに了承していただける方

③体験後、移住に関するアンケートにご協力いただける方

※観光等を目的としたお申込みはお断りしております。

※遊佐町までの交通費、体験中の飲食費・イベント参加費などの実費はそれぞれご負担ください。

※体験内容は将来的な移住を想定したものに限定させていただき、双方のご相談の上で決定します。ご要望やスケジュールの関係によってはお応えできない場合もありますので、あらかじめご了承ください。